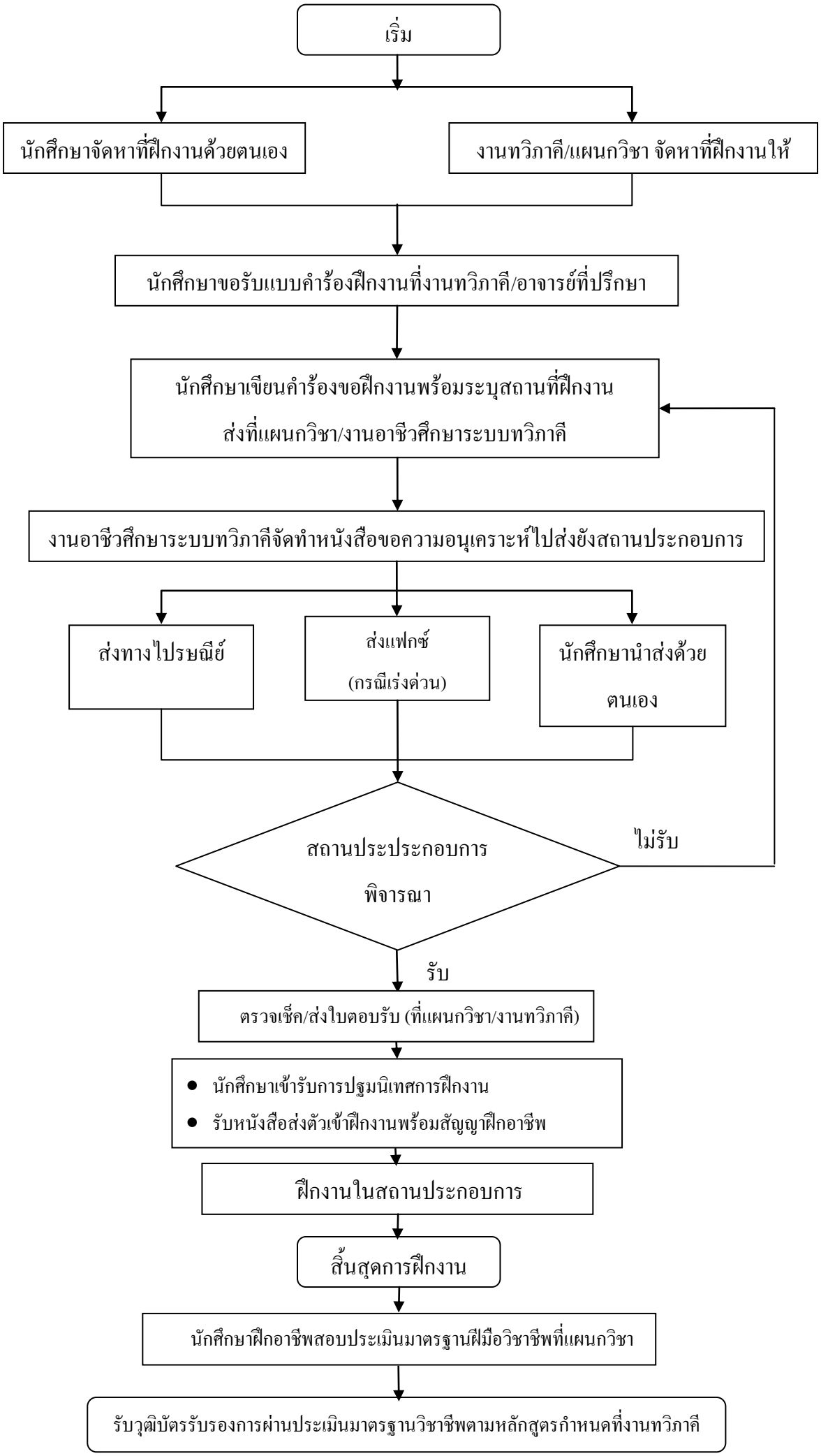ขั้นตอนการดำเนินการฝึกงานของนักศึกษา